

おいでよ!

# 阪急ハイキング のせでんハイキング

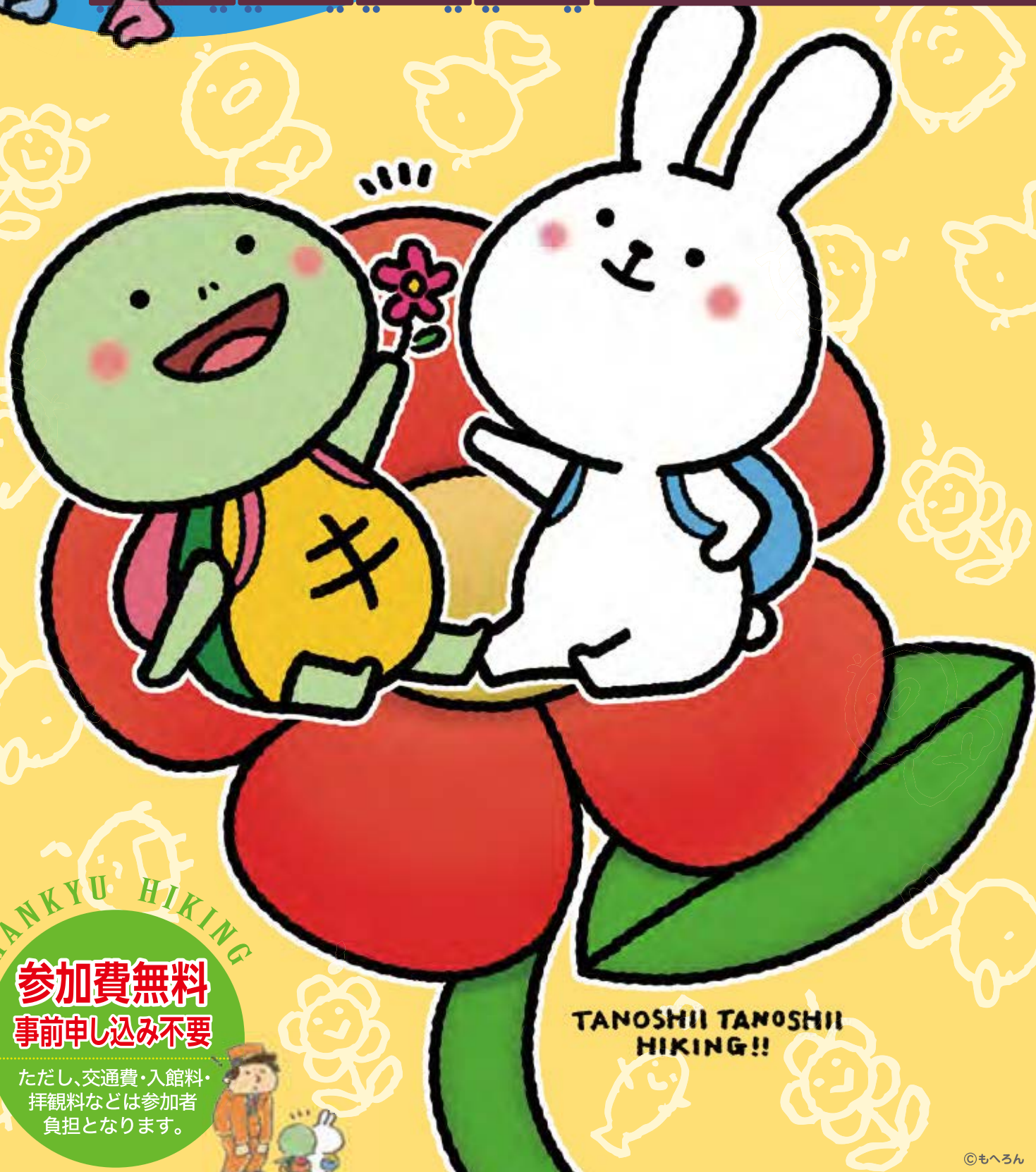

2016年4月～2017年3月末まで



HANKYU HIKING

**参加費無料**  
**事前申し込み不要**

ただし、交通費・入館料・  
拝観料などは参加者  
負担となります。



TANOSHII TANOSHII  
HIKING!!

ハイキングスタッフが同行いたしますので初めての方でも、お一人様でも安心してご参加いただけます。

# 阪急・のせでん ハイキングスケジュールの歩行レベル表記について

レベルはあくまでも目安であり、季節、その時の天候、気温、歩く速度により変わります。



子供(小学生以上)でも歩けるコースで、ほぼ平坦な道や街歩きです。ウォーキングシューズで歩けます。



一般成人が3~4時間程度でゴールできるコースで、アップダウンを含みます。ウォーキングシューズでも歩けますが、トレッキングシューズが望ましいです。



きつめのアップダウンが続いたり、荒れた道を通る場合もあります。(平坦な道で距離が長いコースも含みます。)トレッキングシューズが望ましいです。



距離が長く時間を要するコースです。急なアップダウンが続いたり、足場の悪い道を通る場合もあります。トレッキングシューズが必要です。

4月

開催日	ハイキング名	距離・レベル	コース	集合場所・時間
<b>2</b> (土) 雨天中止	<b>のせでん お花見ハイキング</b>	約11km 一般向き 街歩き	『春爛漫 猪名川町のさくら巡り い〜な!!さくら通り・戸隠神社・静思館コース』 日生中央駅前(スタート)→い〜な!!さくら通り→戸隠神社→向山公園→広根大水路→静思館→うぐいす池公園→日生中央駅(ゴール)	能勢電鉄・日生中央駅前 9:30~(10:00出発予定)
<b>3</b> (日) 雨天中止	<b>笑顔で歩こう! 《北おおさか信用金庫》 ウキウキウォーク①</b>	約14km 一般向き 街歩き・山歩き	『古墳時代にタイムスリップ! 安威川リバーサイドからいまして大王の杜コース』 茨木市駅→茨木市中央公園(スタート)→元茨木川緑地→安威川→武士自然歩道→阿武山古墳→上の池公園→新池八二ワ工場公園→闘鶏野(つげの)神社→今城塚古墳→女瀬川→阪急・富田駅(ゴール) 協賛:北おおさか信用金庫	茨木市中央公園 (阪急・茨木市駅(北改札口) 下車・徒歩約10分) 10:00~10:30
<b>7</b> (木) 雨天中止	<b>のせでん 第1木曜ハイキング</b>	約13km 一般向き 街歩き	『地域まるごと“さくら”色 黒川・国崎クリーンセンター・妙見口コース』 妙見口駅前(スタート)→黒川公民館→国崎クリーンセンター→県立一庫公園→知明りんどう橋→保の谷→妙見口駅(ゴール)	能勢電鉄・妙見口駅前 9:30~(10:00出発予定)
<b>17</b> (日) 雨天決行 荒天中止	<b>朝日・五私鉄 リレーウォーク</b> 第1回 阪急電鉄担当 ※荒天の場合7月3日(日)に延期	約12km 一般向き 街歩き	『日本一の里山風景を訪ねて 水と緑が美しい一庫ダムから黒川の里へ』 日生中央駅前(スタート)→一庫ダム展望台→知明さくら橋→出合いの谷→県立一庫公園→縄手橋→知明湖キャンプ場→黒川公民館→妙見口駅(ゴール)	能勢電鉄・日生中央駅前 (阪急・川西能勢口駅で 能勢電鉄にのりかえ) 9:30~10:30
<b>20</b> (水) 雨天中止	<b>阪急ハイキング ウィークデーシリーズ</b>	約12km 一般向き 街歩き・山歩き	『いにしへの道から竹の径へ 松尾大社から唐櫃越・洛西口コース』 松尾大社(スタート)→鈴虫寺→唐櫃越→桂坂野鳥遊園→桂坂中央公園→小畑川中央公園→境谷大橋→竹の径→洛西口駅(ゴール)	松尾大社 (阪急・松尾大社駅下車、 徒歩約3分) 10:00~10:30

5月

<b>1</b> (日) 雨天決行 荒天延期	<b>阪急・京阪 特選!ニゴニコウォーク</b> ※荒天の場合7月9日(土)に延期	約10km 一般向き 街歩き・山歩き	『阪急と京阪を歩いてつなく 長岡天満宮から三川合流地点を超えて石清水八幡宮へ』 長岡天神駅→長岡公園(スタート)→長岡天満宮→西山天王山駅前→天王山大橋→淀川河川公園→男山散策路→鳩ヶ峰(▲142.5m)→石清水八幡宮・本殿→表参道→石清水八幡宮・頓宮(ゴール)→京阪・八幡市駅 共催:阪急電鉄・京阪電車	長岡公園 (阪急・長岡天神駅下車、 徒歩約10分) 9:30~10:00
<b>5</b> (木・祝) 雨天中止	<b>のせでん 第1木曜ハイキング</b>	約10km 一般向き 山歩き	『古刹を拝み古城跡と旧道を巡る 吉川城址から高代寺・山下城址コース』 妙見口駅前(スタート)→吉川八幡神社→吉川城址→高代寺→しらかば公園→山下城址→大昌寺→山下駅(ゴール)	能勢電鉄・妙見口駅前 9:30~(10:00出発予定)
<b>8</b> (日) 雨天中止	<b>のせでん GWハイキング</b>	約11km 家族向き 街歩き	『爽やかな風を感じて大空を望む 春日神社・軍行橋・お酒の白雪コース』 滝山駅前(スタート)→ドラゴンランド→春日神社→軍行橋→エアフロントオアシス下河原→桑津橋→有岡城跡→白雪ブルワリービレッジ長寿蔵(ゴール)【試飲あり】→阪急・伊丹駅 協力:小西酒造(株)	能勢電鉄・滝山駅前 9:30~(10:00出発予定)
<b>14</b> (土) 雨天中止	<b>阪急・のせでん 合同ハイキング</b>	約9km 一般向き 街歩き	『多田源氏ゆかりの社寺をめぐる 満願寺・多田神社・多太神社コース』 山本新池公園(スタート)→満願寺→湯山台→多田神社→多太神社→平野駅(ゴール) 共催:阪急電鉄・能勢電鉄	山本新池公園 (阪急・山本駅下車、 徒歩約3分) 9:30~10:00
<b>17</b> (火) 雨天中止	<b>のせでん 妙見山ハイキング①</b>	約9km 一般向き 山歩き	『妙見山の四季を満喫する! 新滝道・妙見山・初谷溪谷コース』 妙見口駅前(スタート)→新滝道→能勢妙見山→初谷溪谷→妙見口駅(ゴール)	能勢電鉄・妙見口駅前 9:30~(10:00出発予定)
<b>18</b> (水) 雨天中止	<b>阪急ハイキング ウィークデーシリーズ</b>	約8km 一般向き 山歩き	『大阪平野の大パノラマ 天宮塚・米谷高原コース』 中山観音駅→宝塚自然休養林・シンボル広場(スタート)→足洗川→天宮塚→山頂展望所→米谷高原→大林寺→清荒神参道→清荒神駅(ゴール)	宝塚自然休養林・シンボル広場 (阪急・中山観音駅下車、 中山寺信徒会館を西へ約100メートル) 10:00~10:30
<b>21</b> (土) 雨天中止	<b>22</b> (日)	<b>第7回 神戸・六甲山ツデーウォーク</b> 詳細は、3月下旬から配布予定のチラシまたはホームページをご覧ください!		
<b>25</b> (水) 雨天決行	<b>のせでん沿線 おすすりフリーハイ</b> ①	約8km 家族向き 街歩き	『猪名川町・彫刻の道をたどる 伏見池公園・内馬場・うぐいす池公園コース』 日生中央駅前(スタート)→伏見池公園→内馬場→原→猪名川町役場→うぐいす池公園→日生中央駅(ゴール) ※このハイキングに係員は同行しません。	能勢電鉄・日生中央駅前 9:30~10:00
<b>29</b> (日) 雨天決行 荒天中止	<b>KOBE 8マスタースウォーク</b> 第2回 阪急・新交通担当	約11km 一般向き 街歩き	『RIC SPORTS EXPO会場を目指して 弓弦羽神社から白鶴酒造・六甲アイランドコース』 王子公園(スタート)→護国神社→石屋川公園→弓弦羽(ゆづるは)神社→住吉公園→白鶴酒造資料館→六甲大橋→六甲アイランド芝生広場(ゴール・イベント会場)【参加特典あり】 …六甲ライナー・マリナーパーク駅	王子公園 (阪急・王子公園駅下車、 北側すぐ) 10:00~10:30



	開催日	ハイキング名	距離・レベル	コース	集合場所・時間
6月	2 (木) 雨天中止	のせてん 第1木曜ハイキング	約12km 一般向き 街歩き・山歩き	『豊かな自然と眺望を楽しむ 雨森山・内馬場の森・龍化隧道コース』 日生中央駅前(スタート)→内馬場→雨森山→内馬場の森→龍化隧道→知明さくら橋→一庫ダム管理所→日生中央駅(ゴール)	能勢電鉄・日生中央駅前 9:30～(10:00出発予定)
	5 (日) 小雨決行 雨天中止	阪急ハイキング・ 大阪市交通局 難波駅務運輸共催 ぶらりウオーク	約13km 一般向き 街歩き	『戦国武将・真田信繁(幸村) ゆかりの地と天王寺七坂を巡るコース』 阪急電鉄本社前(スタート)→御堂筋→難波橋→高麗橋→大阪城公園→難波宮跡公園→三光神社→真田丸の中心地→熊野街道→生國魂神社→安居神社→今宮戎神社→大阪市交通局・大国町駅(ゴール)	阪急電鉄本社前 (阪急・梅田駅(茶屋町口改札)下車、北へ徒歩約5分) 9:30～10:00
	11 (土) 小雨決行 雨天中止	笑顔で歩こう! 《北おおさか信用金庫》 ウキウキウオーク②	約11km 一般向き 街歩き	『アウトドアの祭典・ピクニックガーデンフェスタに参加する 宝塚の名所を歩いて阪神競馬場へ』 山本新池公園(スタート)→中山寺→小浜宿→手塚治虫記念館→宝塚大劇場前→末広中央公園→阪神競馬場・芝生広場(ゴール・イベント会場)…仁川駅 協賛:北おおさか信用金庫	山本新池公園 (阪急・山本駅下車、徒歩約3分) 9:30～10:00
	15 (水) 雨天中止	阪急ハイキング ウィークデーシリーズ	約8km 中級向き 山歩き	『スリルあふれるヤセ尾根を歩く 須磨アルプスチャレンジコース』 山陽・須磨浦公園駅…須磨浦公園(スタート)→鉢伏山→旗振山→おらが山公園→高倉台団地→梅尾山→横尾山→須磨アルプス(馬の背)→東山→板宿八幡神社→山陽・板宿駅(ゴール)	須磨浦公園 (阪急・神戸三宮駅～新開地駅で山陽電車にのりかえ) 10:00～10:30
	25 (土) 雨天中止	阪急ハイキング ホリデーシリーズ	約5km 一般向き 山歩き	『第33回 六甲山の夏山びらき・グルーム祭に参加 油コブシから六甲山上コース』 六甲ケーブル下駅(スタート)→油コブシ→神戸ゴルフ倶楽部→六甲山小学校→六甲山記念碑台(ゴール:グルーム祭会場)【式典・イベントあり】 …お帰りは、徒歩約15分で六甲ケーブル山上駅→六甲ケーブル→神戸市バス⑩系統をのりついで阪急・六甲駅へ ※当日はクリーンハイキングを行います。 協力:神戸市・六甲山美化協力会 共催:阪急阪神ホールディングス(株)	六甲ケーブル下駅 (阪急・六甲駅(南側)から神戸市バス⑩系統に乗車約10分) 9:30～10:00
7月	2 (土) 雨天決行	のせてん 梅雨中ハイキング	約9km 一般向き 街歩き	『源氏ゆかりの史跡・名所を巡る 多田神社・小童寺・頼光寺コース』 平野駅前(スタート)→多太神社→新田城山公園→多田神社→文殊橋→小童寺→素盞鳴神社→頼光寺→畦野駅(ゴール)	能勢電鉄・平野駅前 9:30～(10:00出発予定)
	7 (木) 雨天中止	のせてん 第1木曜ハイキング	約11km 一般向き 街歩き	『いにしへの時代から旅人の道案内をはたした 川西の古道標巡りコース(南部編)』 滝山駅前(スタート)→勝福寺→栄根寺廃寺跡→鴨神社→川西市文化財資料館→阿弥陀寺→観音寺→小戸神社→モザイクボックス(ゴール)【特典あり】…川西能勢口駅 協賛:モザイクボックス	能勢電鉄・滝山駅前 9:30～(10:00出発予定)
	13 (水) 雨天中止	阪急ハイキング ウィークデーシリーズ	約10km 一般向き 山歩き	『夏の暑さを吹き飛ばせ! 天王山から柳谷観音・西山古道コース』 大山崎駅…宝寺(スタート)→旗立松・展望台→酒解神社→天王山山頂→乗願寺→柳谷観音(楊谷寺)→西山古道→立石橋→長岡天満宮(ゴール)…長岡天神駅	宝寺(宝積寺) (阪急・大山崎駅下車、徒歩約10分) 10:00～10:30
	19 (火) 雨天中止	のせてん 妙見山ハイキング②	約10km 一般向き 山歩き	『妙見山の四季を満喫する! 初谷溪谷・妙見山・上杉尾根コース』 妙見口駅前(スタート)→初谷溪谷→能勢妙見山→上杉尾根→妙見口駅(ゴール)	能勢電鉄・妙見口駅前 9:30～(10:00出発予定)
	23 (土) 雨天中止	のせてん サマーハイキング	約8km 一般向き 山歩き	『良寛さんゆかりの古刹 高代寺から吉川城址コース』 妙見口駅前(スタート)→旧山下道→高代寺→吉川城址→吉川八幡神社→妙見口駅(ゴール)	能勢電鉄・妙見口駅前 9:30～(10:00出発予定)
	31 (日) 雨天中止	笑顔で歩こう! 《北おおさか信用金庫》 ウキウキウオーク③	約8km 一般向き 街歩き・山歩き	『水と緑のコントラストを楽しむ 嵐山から清滝川・保津峡コース』 嵐山駅前(スタート)→渡月橋→亀山公園→鳥居本→試峠→清滝→清滝川(東海自然歩道)→落合橋→JR保津峡駅(ゴール) …お帰りは、JR線に乗車→嵯峨嵐山駅下車、徒歩約20分で阪急・嵐山駅へ 協賛:北おおさか信用金庫	阪急・嵐山駅前 10:00～10:30
8月	4 (木) 雨天中止	のせてん 第1木曜ハイキング	約7km 一般向き 街歩き・山歩き	『身近な里山の山歩きを楽しむ 多田から舎羅林山・平野コース』 多田駅前(スタート)→西行法師の歌碑→九頭大明神→光遍寺→上ヶ芝霊園→舎羅林山→平野駅(ゴール)	能勢電鉄・多田駅前 9:30～(10:00出発予定)
	9 (火) 雨天中止	阪急ハイキング ウィークデーシリーズ	約8km 一般向き 山歩き	『中山観音星下り お参りナイトハイキング 米谷高原・中山寺コース』 清荒神駅前(スタート)→清荒神参道→御殿山住宅街→米谷高原→中山寺・奥の院→夫婦岩園地→中山寺境内(ゴール)…中山観音駅 ※懐中電灯を必ずご持参ください! 西国三十三ヶ所の観音様が、星に乗って中山寺の本堂に集まると伝えられるこの日にお参りをすると、4万6千日もお参りしたのと同じ功德があると伝えられています。午後9時からは、境内で勇壮な「梵天お練り」も行われます。	阪急・清荒神駅前 18:00～18:30
	11 (木・祝) 雨天中止	のせてん 山の日ハイキング	約4km 一般向き 山歩き	『山の恩恵に感謝するクリーンハイキング 大堂越・新滝道から能勢妙見山コース』 妙見口駅前(スタート)→ケーブル黒川駅→大堂越・新滝道→能勢妙見山(ゴール) …お帰りは、妙見の森リフト・ケーブルで下り妙見口駅へ 協賛:能勢妙見山 後援:能勢町	能勢電鉄・妙見口駅前 9:30～(10:00出発予定)
9月	1 (木) 雨天中止	のせてん 第1木曜ハイキング	約11km 一般向き 街歩き	『いにしへの時代から旅人の道案内をはたした 川西の古道標巡りコース(北部編)』 多田駅前(スタート)→多太神社→船公園→畦野稲荷神社→戸隠神社→慶積寺→深山池公園→日生中央駅(ゴール)	能勢電鉄・多田駅前 9:30～(10:00出発予定)
	7 (水) 雨天決行	のせてん沿線 おすすめフリーハイク ②	約8km 一般向き 街歩き	『再生された里山を歩く 北ひばりが丘公園・北雲雀きすきの森コース』 鶯の森駅前(スタート)→鶯が丘→北ひばりが丘公園→北雲雀きすきの森→萩原大橋→滝山駅(ゴール) ※このハイキングに係員は同行しません。	能勢電鉄・鶯の森駅前 9:30～10:00

	開催日	ハイキング名	距離・レベル	コース	集合場所・時間
9月	<b>20</b> (火) 雨天中止	のせてん 妙見山ハイキング③	約8km 一般向き 山歩き	『妙見山の四季を満喫する! 上杉尾根・妙見山・大堂越コース』 妙見口駅前(スタート)→上杉尾根→能勢妙見山→大堂越→妙見口駅(ゴール)	能勢電鉄・妙見口駅前 9:30~(10:00出発予定)
	<b>22</b> (木・祝) 雨天中止	笑顔で歩こう! 《北おおさが信用金庫》 ウキウキウォーク④	約13km 一般向き 山歩き	『三川合流のパノラマ風景を望む 太閤道から若山神社コース』 高槻市駅…高槻城跡公園(スタート)→磐手橋→金龍寺跡→太閤道→若山三角点→四つ辻→若山神社→若山台センター→水無瀬駅(ゴール) 協賛:北おおさが信用金庫	高槻城跡公園 (阪急・高槻市駅下車、 南へ徒歩約10分) 10:00~10:30
	<b>28</b> (水) 雨天中止	阪急ハイキング ウィークデーシリーズ	約7km 一般向き 山歩き	『緑豊かな山並みを守ろう! 箕面の森散策コース』 箕面駅前(スタート)→姫岩→地獄谷→こもれびの森→雲隣展望台→箕面大滝→唐人炭岩→箕面駅(ゴール) ※当日はクリーンハイキングを行います。 共催:阪急阪神ホールディングス(株)	阪急・箕面駅前 10:00~10:30
10月	<b>1</b> (土) 雨天決行	朝日・おおさが 南北ウォーク 第4回 能勢電鉄担当	約13km 一般向き 街歩き	『国の史跡に選ばれた多田銀銅山遺跡を巡る 青木間歩から悠久の館・静思館コース』 日生中央駅前(スタート)→猪名川総合公園→村上中池→青木間歩→金山彦神社→堀家製錬所跡→多田銀銅山悠久の館→静思館→日生中央駅(ゴール)	能勢電鉄・日生中央駅前 10:00~10:30
	<b>6</b> (木) 雨天中止	のせてん 第1木曜ハイキング	約12km 一般向き 山歩き	『くるとバスでお得にまわる① 能勢妙見山・奥の院・真如寺 三徳円満コース』 妙見口駅前(スタート)→新滝道→能勢妙見山→本瀧寺→野間大原→今谷池→奥の院→真如寺(ゴール)…お帰りは阪急バスで妙見口駅へ	能勢電鉄・妙見口駅前 9:30~(10:00出発予定)
	<b>9</b> (日) 雨天中止	阪急ハイキング ホリデーシリーズ	約8km 一般向き 山歩き	『第34回 東六甲山系クリーンハイキング 塩尾寺からゆずり葉台コース』 阪急・宝塚駅…湯本台広場(スタート)→塩尾寺(えんべいじ)→東六甲縦走路→岩倉山→ゆずり葉台→逆瀬川駅(ゴール) 共催:阪急阪神ホールディングス(株)	湯本台広場 (阪急・宝塚駅下車、 宝来橋渡りすぐ) 10:00~10:30
	<b>15</b> (土) 雨天中止	のせてん 里山ハイキング	約9km 一般向き 街歩き・山歩き	『日本一の里山をのんびり散策 黒川桜の森から黒川ダリヤ園コース』 妙見口駅前(スタート)→徳林寺→黒川桜の森→黒川ダリヤ園→黒川公民館→妙見口駅(ゴール)	能勢電鉄・妙見口駅前 9:30~(10:00出発予定)
	<b>19</b> (水) 雨天中止	阪急ハイキング ウィークデーシリーズ	約11km 一般向き 街歩き	『自然いっぱい、伊丹の公園巡り 昆陽池公園からお酒の白雪コース』 山本新池公園(スタート)→荒牧バラ公園→天神川→昆陽池公園→たんたん小道→緑ヶ丘公園→伊丹緑地→猪名野神社→みやのまえ文化の郷→白雪ブルワリービレッジ長寿蔵(ゴール)【試飲あり】…阪急・伊丹駅 協力:小西酒造(株)	山本新池公園 (阪急・山本駅下車、 徒歩約3分) 10:00~10:30
11月	<b>3</b> (木・祝) 雨天中止	阪急・のせてん 合同ハイキング	約16km 中級向き 山歩き	『色づき始めた山々をめぐる 止々呂美から鉢伏山・箕面公園コース』 妙見口駅前(スタート)→止々呂美→鉢伏山→エキスポ'90みのお記念の森→箕面川ダム→箕面ビジターセンター→箕面大滝→箕面駅(ゴール) 共催:阪急電鉄・能勢電鉄	能勢電鉄・妙見口駅前 9:30~10:00
	<b>6</b> (日) 雨天決行 荒天中止	阪急電鉄・北大阪急行電鉄・ 大阪モノレール共同開催 みんなで歩こう! ヘルシーウォーキング	約11km 一般向き 街歩き	『心地よい秋の風に誘われて… 元茨木川緑地から三色彩道コース』 大阪モノレール・沢良宜駅前(スタート)→佐和良義神社→元茨木川緑地→松沢池→水遠池→三色彩道→榎ノ木公園→千里中央駅(ゴール)	大阪モノレール・ 沢良宜駅前 9:30~(10:00出発予定)
	<b>12</b> (土) 雨天決行	のせてん・北急 ジョイントハイキング	約14km 一般向き 街歩き・山歩き	『大阪平野を一望! 秋めく五月山から箕面・千里ニュータウンを目指すコース』 滝山駅前(スタート)→五月山動物園→五月平展望台→中池公園→箕面ビール工場→萱野三平記念館→当対池公園→新箕面駅予定地→北大阪急行・千里中央駅(ゴール) 共催:能勢電鉄・北大阪急行電鉄	能勢電鉄・滝山駅前 10:00~10:30
	<b>13</b> (日) 雨天決行 荒天中止	KOBE 8マスタースウォーク 第5回 阪急電鉄・神戸市交通局担当	約12km 一般向き 街歩き	『みなとまち神戸を満喫 南京町からハーバーランドコース』 新神戸駅(スタート)→生田川公園→みなとのもり公園→南京町→ポートタワー→ハーバーランド→七宮神社→柳原蛭子神社→能福寺(兵庫大仏)→ノエビアスタジアム(ゴール) …神戸市交・御崎公園駅	神戸市交・新神戸駅 10:00~10:30
	<b>15</b> (火) 雨天中止	のせてん 妙見山ハイキング④	約13km 一般向き 山歩き	『妙見山の四季を満喫する! 天台山・妙見山・上杉尾根コース』 妙見口駅前(スタート)→天台山→能勢妙見山→上杉尾根→妙見口駅(ゴール)	能勢電鉄・妙見口駅前 9:30~(10:00出発予定)
	<b>20</b> (日) 雨天中止	笑顔で歩こう! 《北おおさが信用金庫》 ウキウキウォーク⑤	約11km 家族向き 街歩き	『秋の大空を望みのんびり歩く 大阪空港周遊コース』 石橋駅前公園(スタート)→受楽寺(桂春団治の碑)→下河原緑地→伊丹スカイパーク→原田大橋→千里川→高校野球メモリアルパーク→きたしん豊中広場(ゴール)…豊中駅 協賛:北おおさが信用金庫	石橋駅前公園 (阪急・石橋駅(西改札口) 下車、徒歩約3分) 10:00~10:30
	<b>23</b> (水・祝) 雨天中止	阪急ハイキング ホリデーシリーズ	約8km 一般向き 山歩き	『みんなの山をきれいに… 第38回宝塚自然休養林クリーンハイキング 中山寺 奥の院・米谷高原コース』 中山観音駅…宝塚自然休養林・シンボル広場(スタート)→夫婦岩園地→中山寺・奥の院→やすらぎ広場→御殿山住宅街→宝塚動物霊園→清荒神駐車場→清荒神参道→清荒神駅(ゴール) 共催:阪急阪神ホールディングス(株)	宝塚自然休養林・シンボル広場 (阪急・中山観音駅下車、 中山寺信徒会館を西へ約100メートル) 10:00~10:30
	<b>30</b> (水) 雨天中止	阪急ハイキング ウィークデーシリーズ	約11km 一般向き 山歩き	『紅葉に染まる隠れ道 市ヶ原・再度公園から大師道コース』 生田神社(スタート)→新神戸→布引貯水池→市ヶ原→再度東谷→蛇ヶ谷→再度公園→大龍寺→狸々池→大師道→諏訪神社→阪急・神戸三宮駅(ゴール)	生田神社 (阪急・神戸三宮駅(西改札口)下車、 徒歩約5分) 10:00~10:30



開催日	ハイキング名	距離・レベル	コース	集合場所・時間
12月	<b>1</b> (木) 雨天中止 <b>のせでん 第1木曜ハイキング</b>	約11km 一般向き 街歩き・山歩き	『ぐるっとバスでお得にまわる② 大部峠・阿古谷・屏風岩コース』 日生中央駅前(スタート)→内馬場→大部峠→阿古谷→柿ノ木釜山跡→青少年いこいの家→屏風岩→道の駅いながわ(ゴール)…お帰りは阪急バスで日生中央駅へ 協力:尼崎市立青少年いこいの家	能勢電鉄・日生中央駅前 9:30～(10:00出発予定)
	<b>8</b> (木) 雨天決行 <b>のせでん沿線 おすすめフリーハイク ③</b>	約10km 一般向き 街歩き	『自然豊かな公園で心身ともにリフレッシュ! 一庫公園散策コース』 日生中央駅前(スタート)→一庫ダム展望台→知明さくら橋→出合いの谷→知明りんどう橋→川西市郷土館→山下駅(ゴール) ※このハイキングに係員は同行しません。	能勢電鉄・日生中央駅前 9:30～10:00
	<b>11</b> (日) 雨天決行 荒天延期 <b>阪急・京阪 特選!ニココウオーク ※荒天の場合2月12日(日)に延期</b>	約15km 一般向き 街歩き	『京阪と阪急を歩いてつなぐ～京の社寺をめくり初冬の嵐山へ～』 京阪・出町柳駅→賀茂大橋西詰南(スタート)→護王神社→北野天満宮→仁和寺→広沢池→清涼寺→渡月橋→阪急・嵐山駅(ゴール) 共催:阪急電鉄・京阪電車	賀茂大橋西詰南 (京阪・出町柳駅下車、 徒歩約10分) 9:30～10:00
	<b>14</b> (水) 雨天中止 <b>阪急ハイキング ウィークデーシリーズ</b>	約8km 一般向き 山歩き	『落葉の絨毯を踏みしめて歩く 会下山遺跡から水平道・八幡谷コース』 山手夢保育園前(スタート)→会下山遺跡→蛙岩→水平道→打越峠→八幡谷→岡本商店街→岡本駅(ゴール)	山手夢保育園前 (阪急・芦屋川駅下車、 北側すぐ) 10:00～10:30
	<b>23</b> (金・祝) 雨天中止 <b>のせでん チャレンジハイキング</b>	約22km 中級向き 山歩き	『2016年歩き納めのロングウオーク! 五月山稜線から六個山・鉢伏山コース』 網延橋駅前(スタート)→五月山稜線→六個山→ハート広場→エキスポ90みのお記念の森→鉢伏山→止々呂美→箕面森町→妙見口駅(ゴール)	能勢電鉄・網延橋駅前 9:00～(9:30出発予定)

2017 1月	<b>1</b> (日・祝) 雨天中止 <b>阪急 初日の出ハイキング</b>	約7km 一般向き 山歩き	『第44回 元旦 日の出ハイキング 中山寺 奥の院・清荒神コース』 中山寺・信徒会館前(スタート)→夫婦岩園地[日の出ポイント]→中山寺・奥の院→米谷高原→御殿山住宅街→宝塚動物園→清荒神駐車場(ゴール)…清荒神参道→清荒神駅 暗がりを歩きますので、懐中電灯を必ずご持参ください。寒さ対策に防寒具や温かい飲み物を各自でご用意ください。中止・決行のお問い合わせは、午前3時以降に問い合わせ先に 協賛:北おおさか信用金庫	中山寺・信徒会館前 (阪急・中山観音駅下車すぐ、 中山寺本堂を西へ) 6:00～6:30
	<b>1</b> (日・祝) 雨天中止 <b>第30回 のせでん 初日の出ハイキング</b>	約4km 一般向き 山歩き	『妙見山上から初日の出を拝む 近畿自然歩道・新滝道コース』 妙見口駅前(スタート)→ケーブル黒川駅→新滝道→妙見山上駐車場[日の出ポイント]→妙見の森ふれあい広場(ゴール)…お帰りは妙見の森ケーブルで下り妙見口駅へ 暗がりを歩きますので、懐中電灯を必ずご持参ください。寒さ対策に防寒具や温かい飲み物を各自でご用意ください。中止・決行のお問い合わせは、午前3時以降に問い合わせ先に ※妙見の森ふれあい広場では、振舞酒・甘酒・ぜんざいの無料サービスあり(6:00～9:30 無くなり次第終了) 協賛:能勢妙見山	能勢電鉄・妙見口駅前 5:00～(5:30出発予定)
	<b>7</b> (土) 雨天決行 荒天中止 <b>阪急ハイキング 新春特別企画</b>	徒歩コース 約7.7km 家族向き 街歩き	『阪急沿線西国七福神 福めぐり巡礼ウオーク』 阪急・宝塚駅(スタート)→(徒歩)→清荒神[清澄寺]→(徒歩)→巡礼街道→(徒歩)→中山寺→(徒歩)→中山観音駅→(電車)→池田駅→(徒歩)→呉服神社→(徒歩)→池田駅→(電車)→箕面駅→(徒歩)→西江寺→(徒歩)→瀧安寺→(徒歩)→箕面駅→(電車)→蛭池駅→(徒歩)→圓満寺→(徒歩)→蛭池駅→(電車)→曽根駅→(徒歩)→救の寺[東光院]→(徒歩)→曽根駅→(電車)→梅田駅(ゴール) <b>巡礼ウオークの楽しみ方</b> スタート受付時に大福帳(1冊300円)または集印用紙(無料)のどちらかを選んでいただき、宝塚線内の西国七福神を巡り、参拝印(各社で集印料・各300円が必要)を受けます。 ●大福帳で集印の方には、各社寺で一個「ミニ七福神人形」が授与されます。全集印された方には、ゴールの梅田駅にて、ミニ七福神人形を乗せることが出来る「ミニチュア阪急電車」をお渡しします。 ●集印用紙で全集印された方には、ゴールの梅田駅にて、七福神「金杯」をお渡しします。 ●開催当日に限り、七福神全集印の方には記念品を進呈いたします。	阪急・宝塚駅改札前 9:00～9:30
	<b>17</b> (火) 雨天中止 <b>のせでん 妙見山ハイキング⑤</b>	約12km 一般向き 山歩き	『妙見山の四季を満喫する! 大堂越・妙見山・天台山コース』 妙見口駅前(スタート)→大堂越→能勢妙見山→天台山→妙見口駅(ゴール)	能勢電鉄・妙見口駅前 9:30～(10:00出発予定)
	<b>22</b> (日) 雨天中止 <b>阪急ハイキング ホリデーシリーズ</b>	約13km 一般向き 街歩き・山歩き	『大文字火床から京の街を眺める 八坂神社から大文字山・哲学の道コース』 河原町駅→八坂神社(スタート)→円山公園→インクライン→日向大神宮→七福思案処→四つ辻→大文字山→大文字火床→哲学の道→平安神宮→岡崎公園→八坂神社(ゴール) …河原町駅	八坂神社 (阪急・河原町駅(東改札口)下車、 徒歩約10分) 10:00～10:30
	<b>28</b> (土) 雨天中止 <b>のせでん 駅長ハイキング</b>	約8～17km 中級向き 一般向き 街歩き	『のせでん沿線をのんびり歩く のせでん!まるごと全駅コース(川西能勢口駅から)』 川西能勢口駅前(スタート)→網延橋駅→滝山駅→鶯の森駅→鼓滝駅→多田駅→平野駅→一の鳥居駅→畦野駅→山下駅→笹部駅→光風台駅→ときわ台駅→妙見口駅(ゴール)	川西能勢口駅前 9:30～(10:00出発予定)

Noseden Hiking  
the 30th Mt. Fushimi Hiking Festival

のせでん ハイキング

オリジナル

GET!

のせでんハイキング開催時にスタンプカードを発行しております。  
皆さまのご参加をお待ちしています!

のせでん  
ハイキング  
スタンプカード

enjoy walking!

※有効期限なし

「のせでん高代寺ハイキング休会のお知らせ」 2009年4月から高代寺・豊能町観光協会をはじめ多くの方のご理解ご協力をいただき開催して参りました「のせでん高代寺ハイキング」は2016年3月開催をもちまして、しばらくの間休会とさせていただきます。

開催日	ハイキング名	距離・レベル	コース	集合場所・時間
2月	<b>2</b> (木) 雨天中止 <b>のせてん 第1木曜ハイキング</b>	約 <b>10</b> km 一般向き	『再生された里山から大空を望む 満願寺・石切山・北雲雀きずきの森コース』 鶯の森駅前(スタート)→北ひばりが丘公園→湯山台→満願寺→石切山→北雲雀きずきの森→八坂神社→滝山駅(ゴール)	能勢電鉄・鶯の森駅前 9:30～(10:00出発予定)
	<b>4</b> (土) 雨天中止 小雪決行 <b>阪急ハイキング ホリデーシリーズ</b>	約 <b>15</b> km 上級向き	『洛西 愛宕山お参りハイキング 愛宕神社から大杉谷コース』 嵐山駅前(スタート)→渡月橋→野宮神社→二尊院→鳥居本→試峠→清滝→表参道→水尾分れ→黒門→愛宕神社→大杉谷→清滝バス停(ゴール)…お帰りは、京都バスで嵐山駅へ ※転倒防止の為、アイゼンを必ずご持参ください。	阪急・嵐山駅前 8:30～9:00 協力:京都バス(株)嵐山営業所
	<b>11</b> (土・祝) 雨天決行 <b>のせてん 耐寒ハイキング</b>	約 <b>5</b> km 一般向き	『能勢妙見山「お火焚祭り」に参加する 上杉尾根から妙見の森ふれあい広場コース』 妙見口駅前(スタート)→稜線登山口→八丁茶屋跡→妙見山上駐車場(お火焚祭り)→妙見の森ふれあい広場(ゴール)【豚汁サービスあり】 …お帰りは、妙見の森ケーブルで下り妙見口駅へ	能勢電鉄・妙見口駅前 9:00～(9:30出発予定) 協賛:能勢妙見山
	<b>18</b> (土) 雨天決行 <b>のせてん・ 大阪モノレール ジョイントハイキング</b>	約 <b>13</b> km 一般向き	『隠れた名所・旧跡を巡る 亀の森・早苗の森・能勢街道コース』 大阪空港駅・駅下広場(スタート)→亀の森→弁慶の泉→早苗の森→阪急池田駅前→呉服神社→能勢街道→平野駅(ゴール)	大阪モノレール 大阪空港駅・駅下広場 10:00～10:30 共催:能勢電鉄・大阪モノレール
	<b>25</b> (土)	阪急ハイキング予備日 雨天中止になったハイキングを開催いたします。		

3月	<b>2</b> (木) 雨天中止 <b>のせてん 第1木曜ハイキング</b>	約 <b>11</b> km 一般向き	『里山景観と国の天然記念物を鑑賞する 花折街道・ありなしの道・大ケヤキコース』 妙見口駅前(スタート)→花折街道→黒川公民館→出野三角点→ありなしの道→野間の大ケヤキ→大堂越→妙見口駅(ゴール)	能勢電鉄・妙見口駅前 9:30～(10:00出発予定)
	<b>5</b> (日) 雨天中止 <b>笑顔で歩こう! 《北おおさが信用金庫》 ウキウキウオーク⑥</b>	約 <b>10</b> km 一般向き	『自然と歴史と文化が息づく街「池田」へ 水月公園から五月山公園周遊コース』 池田駅前公園(スタート)→水月公園→五月山公園【大文字火床→自然とのふれあいコース→大文字火床→五月山動物園】→池田城跡公園→落語みゆーじあむ→栄町商店街→池田駅(ゴール) 協賛:北おおさが信用金庫	池田駅前公園 (阪急・池田駅下車すぐ) 10:00～10:30
	<b>8</b> (水) 雨天中止 <b>阪急ハイキング ウィークデーシリーズ</b>	約 <b>9</b> km 一般向き	『水と緑あふれる西宮を楽しむ 甲山森林公園から北山公園・夙川上流緑道コース』 仁川駅…弁天池(スタート)→地すべり資料館→甲山森林公園→神呪寺→北山貯水池→北山池→銀水橋→夙川上流緑道→夙川駅(ゴール)	弁天池 (阪急・仁川駅<東改札口> 下車、徒歩約3分) 10:00～10:30
	<b>18</b> (土) 雨天中止 <b>阪急ハイキング ホリデーシリーズ</b>	約 <b>8</b> km 一般向き	『摩耶山の魅力をたっぷり味わう 青谷道から摩耶山掬星台・上野道コース』 王子公園(スタート)→妙光院→青谷道→行者茶屋跡→摩耶山史跡公園→摩耶山上・掬星台→上野道→虹の駅→摩耶ケーブル駅→王子公園駅(ゴール)	王子公園 (阪急・王子公園駅下車、 北側すぐ) 10:00～10:30
	<b>21</b> (火) 雨天中止 <b>のせてん 妙見山ハイキング⑥</b>	約 <b>8</b> km 一般向き	『妙見山の四季を満喫する! ピーク444・妙見山・新滝道コース』 妙見口駅前(スタート)→ピーク444→能勢妙見山→新滝道→妙見口駅(ゴール)	能勢電鉄・妙見口駅前 9:30～(10:00出発予定)
	<b>26</b> (日) 雨天中止 <b>のせてん 早春ハイキング</b>	約 <b>10</b> km 一般向き	『身近な里山を散策する 青貝山・とどろみの森コース』 妙見口駅前(スタート)→吉川峠→青貝山→とどろみの森→箕面森町→光ヶ谷→妙見口駅(ゴール)	能勢電鉄・妙見口駅前 9:30～(10:00出発予定)



## 朝日・おおさが南北ウオーク

	開催日・担当	距離・レベル	コース	集合場所・時間	事前のお問い合わせ
第1回	<b>4月9日(土)</b> 北大阪急行 雨天決行	約 <b>12</b> km 一般向き	さわやかな春風と桜並木につつまれて 移りかわりゆく吹田の古き街並みを巡るコース	桃山台スポーツグラウンド (北大阪急行 桃山台駅下車 徒歩2分) 午前10:00～10:30	北大阪急行電鉄・鉄道事業部 06-6865-0645
第2回	<b>4月30日(土)</b> 阪堺電車 雨天決行	約 <b>15</b> km 一般向き	日本ウスキーへの挑戦とつつじの名所を訪ねる 「マッサン」ゆかりの地とつつじの通り抜けコース	住吉公園 (南海本線 住吉大社駅下車すぐ、 阪堺電車 住吉鳥居前駅下車1分) 午前10:00～10:30	阪堺電車・営業課 06-6671-3080
第3回	<b>6月4日(土)</b> 大阪モノレール 雨天決行	約 <b>10</b> km 一般向き	変わり続ける街 変わらない街 彩都から万博記念公園をめざすコース	大阪モノレール 彩都西駅前 午前10:00～10:30	大阪モノレール・お客様係 06-6832-0202
第4回	<b>10月1日(土)</b> 能勢電鉄 雨天決行	約 <b>13</b> km 一般向き	国の史跡に選ばれた多田銀銅山遺跡を巡る 青木間歩から悠久の館・静思館コース	能勢電鉄 日生中央駅前 午前10:00～10:30	能勢電鉄・ハイキング担当 072-792-7716
第5回	<b>10月22日(土)</b> 水間鉄道 雨天決行	約 <b>12</b> km 一般向き	豊かな歴史、清らかな水、静かさを満喫 竹林の径、秋山川遊歩道を抜け、足の神様を訪ねるコース	水間公園 (水間鉄道 水間観音駅下車 徒歩約10分) 午前10:00～11:00	水間鉄道・総務部 072-422-4567
第6回	<b>11月19日(土)</b> 泉北高速鉄道 雨天決行	約 <b>13</b> km 一般向き	晩秋の空の下、泉州路を歩く 蜻蛉池公園から泉州の自然と文化を巡るコース	泉北高速鉄道 和泉中央駅 2階コンコース 午前10:00～10:30	泉北高速鉄道・ハイキング担当 0725-55-5737

●主 催:北大阪急行電鉄・阪堺電気軌道・大阪高速鉄道・能勢電鉄・水間鉄道・泉北高速鉄道  
●後 援:朝日新聞社・朝日放送・日刊スポーツ・関西鉄道協会 ●協 賛:タイドードリンコ・池田泉州銀行  
●特 典:南北ウオーク賞 全6回中、5回または6回参加の方(ただし、最終回に参加された方のみ)

※各社お問い合わせは、9:30～17:30まで。ただし、土・日・祝日は除く。



**2016年度  
パワーアップ  
企画**

**阪急ハイキング  
みんなで**

**イコ!イコ!手帳**

**期間  
延長!**

阪急ハイキングオリジナル  
**フェイスタオル  
2枚組 セット**  
「泉州タオル」

スタンプを集めて  
**GET!してください**

※写真はイメージです。

阪急ハイキングでは、昨年度に引き続き  
みんなで「イコ!イコ!手帳」を発行します。  
みなさまのご参加をお待ちしております!

「イコ!イコ!手帳」は阪急ハイキング開催時にゴールでスタンプを押印  
いたします。※記念品の交換は9月以降のハイキングからになります。

**2016年度  
駅からはじまる 朝日・五私鉄リレーウォーク**

**今年のテーマは  
「マナーウォーク」**



マナーウォーク  
マナー向上を目指しましょう。

	開催日:担当	距離:レベル	コース	集合場所:時間	お問い合わせ
第1回	<b>4月17日(日)</b> 阪 急 <small>雨天決行・荒天の場合 7月3日(日)に延期</small>	約 <b>12</b> km 一般向き	『日本一の里山風景を訪ねて 水と緑が美しい一庫ダムから黒川の里へ』 能勢電鉄・日生中央駅前【スタート】→一庫ダム展望台→知明さくら橋→出合いの谷→県立一庫公園→ 縄手橋→知明湖キャンプ場→黒川公民館→能勢電鉄・妙見口駅【ゴール】	能勢電鉄・日生中央駅前 (阪急・川西能勢口駅で 能勢電鉄にのりかえ) <b>午前9:30~10:30</b>	阪急電鉄・ ハイキング担当 06-6373-5326 (9:30~17:30 土・日・祝休日・5/2を除く)
第2回	<b>6月12日(日)</b> 近 鉄 <small>雨天決行・荒天の場合 7月3日(日)に延期</small>	約 <b>15</b> km 一般向き	『奈良公園から 春日山原始林を歩く』 近鉄奈良駅・奈良公園 登大路園地【スタート】→春日大社(春日山遊歩道)→首切り地蔵→若草山→ 奈良春日野国際フォーラム→奈良公園 登大路園地【ゴール】…近鉄奈良駅	奈良公園 登大路園地 (近鉄奈良駅下車、 徒歩約5分) <b>午前9:30~10:30</b>	近鉄大阪ハイキング係 06-6775-3566 (9:10~18:00 土・日・祝休日 を除く)
第3回	<b>9月25日(日)</b> 阪 神 <small>雨天決行・荒天の場合 12月4日(日)に延期</small>	約 <b>14</b> km 一般向き	『須磨の厄神さんでのんびりと、離宮公園でゆっくりと』 山陽・東垂水駅…平磯芝生広場【スタート】→恋人岬→名谷あじさい公園→多井畑厄除八幡宮→ 奥須磨公園→背山散策路横尾道→神戸市立須磨離宮公園【ゴール】…山陽・月見山駅	平磯芝生広場 (山陽・東垂水駅下車、 徒歩約5分) <b>午前9:30~10:30</b>	阪神電車運輸部営業課 06-6457-2222 (9:00~17:00 土・日・祝休日・5/2 を除く)
第4回	<b>10月30日(日)</b> 京 阪 <small>雨天決行・荒天の場合 12月4日(日)に延期</small>	約 <b>12</b> km 一般向き	『名水・名酒のまち、伏見へ』 京阪・中書島駅…伏見港公園【スタート】→大手筋商店街→キザクラカッパカントリー→乃木神社→ 伏見桃山陵→伏見桃山城運動公園→キンシ正宗【ゴール】…京阪・丹波橋駅	伏見港公園 (京阪・中書島駅下車、 徒歩約5分) <b>午前9:30~10:30</b>	京阪電車・ ハイキング担当 06-6944-2593 (9:00~17:00 土・日・祝休日を除く)
第5回	<b>11月27日(日)</b> 南 海 <small>雨天決行・荒天の場合 12月4日(日)に延期</small>	約 <b>14</b> km 一般向き	『晩秋の奥河内 ~田園をのんびり満喫~』 南海・千代田駅…寺ヶ池公園野球場【スタート】→住吉神社→下里運動公園・人工芝球技場→ 青賀原神社→高向神社→奥河内くろまるの郷→花の文化園→烏帽子形八幡神社→ 三日月小学校【ゴール】…南海・三日月町駅	寺ヶ池公園野球場 (南海・千代田駅下車、 徒歩約15分) <b>午前9:30~10:30</b>	南海 テレホンセンター 06-6643-1005 (8:30~18:30)

●主 催:阪急・近鉄・阪神・京阪・南海 ●後 援:朝日新聞社・朝日放送・日刊スポーツ・歴史街道推進協議会  
●特 典:◎五私鉄制覇賞-全5回参加の方 ◎朝日敢闘賞-全5回中、3回または4回参加の方(ただし、11月27日の最終回に参加された方のみ)

**2016年度  
KOBE8  
マスターズウォーク**

**今年のテーマは「マナーウォーク」**

	開催日:担当	距離:レベル	コース	集合場所:時間	お問い合わせ
第1回	<b>4月29日(金・祝)</b> 阪神電車 <small>雨天決行・荒天中止</small>	約 <b>10</b> km 一般向き	『神戸のミュージアムを巡って、楽しさいっぱいイベント「メリケンフェスタ」へ』 阪神・新在家駅…六甲道南公園【スタート】→沢の鶴資料館→BBプラザ美術館→原田の森ギャラリー→ 横尾忠則現代美術館→神戸文学館→神戸花時計→東遊園地→神戸市立博物館→ メリケンフェスタ会場→中突堤中央ターミナル【ゴール】…阪神・元町駅	六甲道南公園 (阪神・新在家駅下車、 徒歩約5分) <b>午前10:00~10:30</b>	阪神電車 06-6457-2222
第2回	<b>5月29日(日)</b> 阪急電鉄・ 神戸新交通 <small>雨天決行・荒天中止</small>	約 <b>11</b> km 一般向き	『RIC SPORTS EXPO会場を目指して 弓弦羽神社から白鶴酒造・六甲アイランドコース』 阪急・王子公園駅…王子公園【スタート】→護国神社→石屋川公園→弓弦羽(ゆづるは)神社→住吉公園→ 白鶴酒造資料館→六甲大橋→六甲アイランド芝生広場【ゴール・イベント会場】(参加特典あり) …六甲ライナー・マリンパーク駅	王子公園 (阪急・王子公園駅下車、 北側すぐ) <b>午前10:00~10:30</b>	阪急電鉄 06-6373-5326 神戸新交通 078-822-7231
第3回	<b>9月18日(日)</b> 神戸市交通局・ 山陽電車 <small>雨天決行・荒天中止</small>	約 <b>12</b> km 一般向き	『神戸のニュータウンから、明石海峡の眺望を目指す~小さな秋と潮風を感じるウォーク~』 神戸市交・総合運動公園駅…総合運動公園【スタート】→神和台→小東山県有林→学が丘公園→ 山田川沿い→大蔵山遺跡→苔谷公園→舞子公園→アジュール舞子【ゴール】…山陽・霞ヶ丘駅	総合運動公園 (神戸市交・ 総合運動公園駅下車すぐ) <b>午前10:00~10:30</b>	神戸市交通局 078-791-6055 山陽電車 078-940-5132
第4回	<b>10月16日(日)</b> 神戸電鉄・ 北神急行電鉄 <small>雨天決行・荒天中止</small>	約 <b>12</b> km 一般向き	『田園風景の史跡めぐりと神戸北町の街歩きを楽しむ! 丹生山田の里・神戸北町コース』 神鉄・北神急行・谷上駅【スタート】→下谷上農村歌舞伎舞台→新兵衛石→無動寺→六條八幡宮→ 日の峰1丁目→桂木小学校→神鉄・北鈴蘭台駅【ゴール】	神鉄・北神急行・谷上駅 <b>午前10:00~10:30</b>	神戸電鉄 078-591-0064 北神急行電鉄 078-581-1076
第5回	<b>11月13日(日)</b> 阪急電鉄・ 神戸市交通局 <small>雨天決行・荒天の場合 12月18日(日)に延期</small>	約 <b>12</b> km 一般向き	『みなとまち神戸を満喫!南京町からハーバーランドコース』 神戸市交・新神戸駅【スタート】→生田川公園→みなとのもり公園→南京町→ポートタワー→ ハーバーランド→七宮神社→柳原蛭子神社→能福寺(兵庫大仏)→ノエビアスタジアム【ゴール】 …神戸市交・御崎公園駅	神戸市交・新神戸駅 <b>午前10:00~10:30</b>	阪急電鉄 06-6373-5326 神戸市交通局 078-791-6055

●主 催:阪神電車・阪急電鉄・神戸新交通・山陽電車・神戸市交通局・北神急行電鉄・神戸電鉄 ●後 援:神戸新聞社・デイリースポーツ・スルッとKANSAI協議会・歴史街道推進協議会  
●特 典:◎年間完歩賞-全5回参加の方 ◎年間敢闘賞-全5回中、3回または4回参加の方(ただし、11月13日の最終回に参加された方のみ)

# 阪急沿線イラストマップ



阪急電鉄は、歴史街道計画を応援しています



歴史街道  
HISTORICAL STREET

阪急ハイキング・のせでんハイキングに参加される方へ…

## 準備品

- 歩きやすい服装・弁当・飲み物・雨具・救急薬品など。

## 参加条件

- 元気な方であれば、どなたでも参加できます。ただし、健康状態のすぐれない方は参加をご遠慮ください。ご自分の体力、体調をチェックされたうえでご参加ください。
- 参加者のけがや他に与えた損害などについては、当社は一切の責任を負いません。万一事故が生じた場合の費用は参加者負担となります。

## 注意事項

- 自然や施設は大切に…ゴミや空き缶は必ず各自持ち帰りましょう。
- タバコの火の後始末は確実をお願いします。
- 天候の急変等、主催者の判断によりコースを変更する場合がありますので、ご了承ください。
- 係員の指示及び注意事項は必ず守ってください。身体の異常などが起こった場合はすぐに係員にご連絡ください。
- 交通ルールを守り、事故のないよう十分注意してください。
- 必ず受付を済ませてからご参加ください。

阪急ハイキングに関するお問い合わせ  
阪急電鉄・ハイキング担当

☎06-6373-5326  
(9:30~17:30 土・日・祝休日・5/2は休み)

■中止・決行については当日の朝7時以降にお問い合わせください。  
〈阪急・梅田駅〉☎06-6373-5656  
※阪急電鉄ホームページ内でもご案内します。

のせでんハイキングに関するお問い合わせ  
能勢電鉄・ハイキング担当

☎072-792-7716  
(9:30~17:30 土・日・祝休日は休み)

■中止・決行については当日の朝7時以降にお問い合わせください。  
〈能勢電鉄・応答専用ダイヤル〉☎072-792-7227

ハイキングの最新情報は

〈阪急電鉄のホームページ〉  
<http://www.hankyu.co.jp/>

〈能勢電鉄のホームページ〉  
<http://noseden.hankyu.co.jp>

阪急ハイキング、のせでんハイキング ブログ好評連載中!  
詳しくは阪急電鉄、能勢電鉄ホームページをご覧ください。

阪急ハイキングブログ

🔍 検索

のせでんハイキングブログ

🔍 検索



阪急ハイキング  
マナーUP宣言



やあ!お早う  
明るい挨拶  
さわやかに



信号で、  
あわずあせらず  
待つ余裕



ひろがるな、  
参加者だけの  
道じゃない



自分のゴミ、  
自分の責任  
もち帰り



歩かせて、  
いただく土地に  
感謝して

出典：一般社団法人 日本ウォーキング協会

“地域の皆様に迷惑がかからないようマナーを守りましょう。”

# 各種eローン

- ★ステップかがやきマイカーローン
- ★ステップかがやき教育ローン
- ★ステップかがやき多目的ローン

[http://www.kitaosaka-shinkin.co.jp/personal/loan/e\\_loan/index.html](http://www.kitaosaka-shinkin.co.jp/personal/loan/e_loan/index.html)



北おおさか信用金庫

〒567-8651 茨木市西駅前町9番32号  
<http://www.kitaosaka-shinkin.co.jp>

インターネットから  
24時間お申込み可能な  
各種ローンを多数  
ご用意しております



きたしんくん

協賛：日本フルハップ